

PLAN DE VENTE LOT N°14

Lotissement "LES JARDINS D'AMBRE"

Département du Tarn et Garonne
Commune de Meuzac
Adresse : Route de Barry d'Islemade

Echelle : 1/250 **Format A4**

Dossier : 210240

Dressé le : Novembre 2021

Parcelle n°26, 602 et 603

Surface arpenté : 728 m²

PROVISOIRE

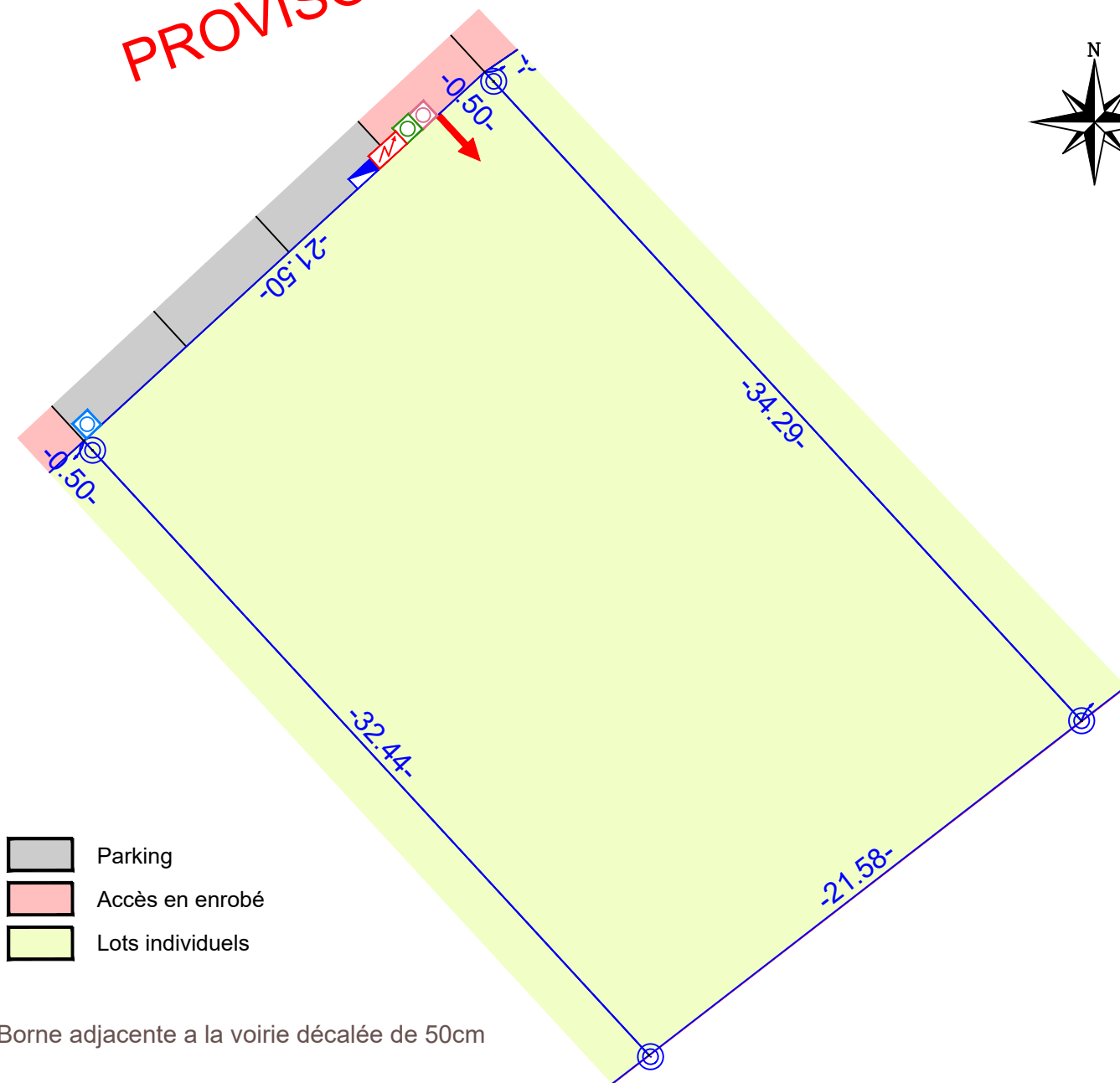

- Parking
- Accès en enrobé
- Lots individuels

Borne adjacente a la voirie décalée de 50cm

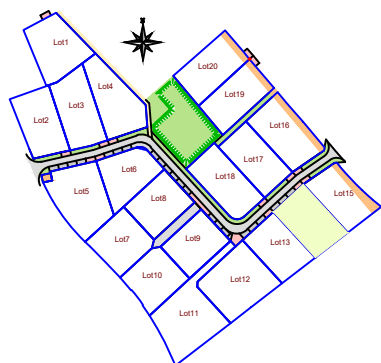

Sans échelle

Nota :

- La position des coffrets et regards de branchement est donnée à titre indicatif, elle est susceptible d'être modifiée en fonction de contraintes techniques et/ou administratives.
- Le niveau altimétrique des futures constructions devra être adapté à la profondeur des regards individuels d'assainissement d'eaux pluviales et des eaux usées.

- Accès aux lots
- Borne
- Regard eaux pluviales
- Regard eaux usées
- Compteur eau potable
- Regard téléphonique
- Coffret électrique

urbactis
GÉOMÈTRE-EXPERT BUREAU D'ÉTUDES

Agence de MONTAUBAN
60 Impasse de Berlin
82003 MONTAUBAN Cedex
montauban@urbactis.eu

Agence de NÉGREPELISSE
4 Place Nationale
82800 NÉGREPELISSE
negrepelisse@urbactis.eu

Agence de BOULOC
16 Rue Jean Jaurès
31620 BOULOC
bouloc@urbactis.eu

Agence de GRENADE
1289 Rue des Pyrénées - BP 3
31330 GRENADE/GARONNE
grenade@urbactis.eu

N° unique : 05 63 66 44 22 - www.urbactis.eu